

# D'un handicap à une capacité qui sauve des vies !

Des femmes malvoyantes ou aveugles utilisent leur sensibilité tactile supérieure pour le dépistage précoce du cancer du sein.

Ce nouvel examen tactile permet aux femmes de prendre l'initiative de surveiller leur santé mammaire.

L'association **pretac<sup>+</sup>** est en train de mettre en place cette méthode procurant un travail intéressant dans un nouveau domaine d'activité et rémunéré de manière à rendre autonomes des femmes malvoyantes.

Le dépistage plus précoce du cancer du sein réduit les coûts pour la société.

C'est une méthode standardisée, innovante et complémentaire.

Une solution Win-Win.



association suisse pour le dépistage tactile

[www.pretac.ch](http://www.pretac.ch)

[info@pretac.ch](mailto:info@pretac.ch)

IBAN CH46 0840 1000 0633 9442 1

## La vision

- Faire de la santé des seins la préoccupation personnelle de chaque femme.
- Améliorer les occasions de dépistage précoce du cancer du sein pour les femmes.
- Faciliter l'accès au dépistage du cancer du sein pour toutes les femmes.
- Transformer un handicap en une capacité et promouvoir ainsi l'inclusion des femmes malvoyantes.

## Notre engagement

- **pretac<sup>+</sup>**, une association à but non lucratif, met tout en œuvre pour que cette méthode **discovering hands<sup>®</sup>** d'examen soit instaurée aussi en Suisse.
- Nous formons des femmes malvoyantes ou aveugles pour devenir des examinatrices manuelles tactiles (EMT).
- Nous offrons l'environnement de travail nécessaire aux employées malvoyantes et aveugles.

## Nos partenaires



Société Suisse de Sénologie  
Società Svizzera di Senologia



Association pour le Bien  
des Aveugles et malvoyants

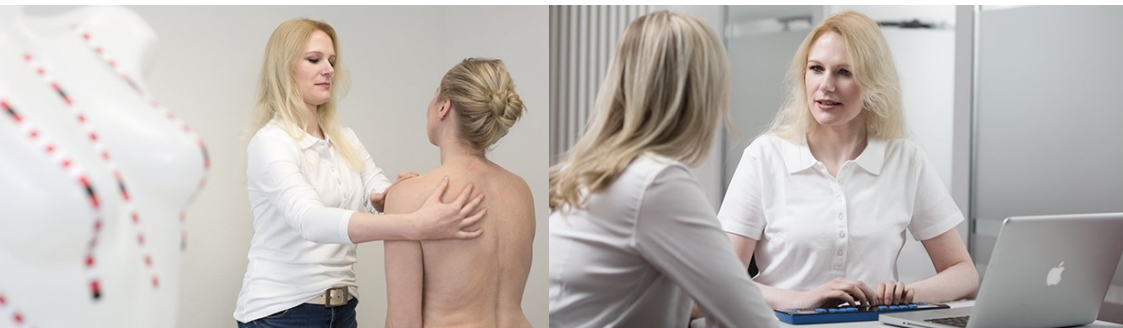

## Méthode de travail

Les examinatrices manuelles tactiles (EMT) palpent les seins systématiquement sur trois couches de tissu mammaire.

Afin de se repérer et documenter des changements tissulaires potentiels, elles utilisent des bandes tactiles brevetées, qui sont disposées sur la poitrine de la femme.

Cette procédure standardisée fournit à l'EMT le support dont elle a besoin et garantit la qualité de l'examen.

Après l'examen, l'EMT consigne ses résultats dans un rapport écrit, afin que les femmes examinées puissent en discuter avec leur médecin.

La qualité de la formation est garantie par **discovering hands®** Allemagne.

## Efficacité

Cette méthode innovante de dépistage du cancer du sein a été développée en 2011 par le Dr. Frank Hoffmann, gynécologue allemand.

Les femmes aveugles peuvent détecter des modifications tissulaires de 6 – 8 mm contre 10 – 20 mm par des experts voyants.

**discovering hands®** a démontré avec succès la viabilité de son modèle d'affaires avec plus de 40 examinatrices manuelle tactiles actives en Allemagne.

**discovering hands®** a remporté de nombreux prix en Allemagne, en Autriche et en Belgique.



Sensibilité élevée de l'examen tactile des seins



# Adhésion

En tant que membre de l'association, vous pouvez soutenir durablement la vision de discovering hands et contribuer à sa mise en œuvre en Suisse.

Merci de remplir le formulaire d'inscription sur [www.pretac.ch](http://www.pretac.ch) et de verser votre cotisation annuelle.

## **Cotisation annuelle :**

### **Membres actifs :**

- Personnes physiques CHF 101
- Personnes morales CHF 202

### **Membres bienfaiteurs:**

- Personnes physiques CHF 202 ou plus
- Personnes morales CHF 505 ou plus

# Dons

Avec votre don, vous soutenez **pretac<sup>+</sup>** pour la mise en place de discovering hands<sup>®</sup> en Suisse.

IBAN CH46 0840 1000 0633 9442 1  
Banque Migros, 8001 Zürich

Merci infiniment de votre soutien !

Edition août 2020

© **pretac<sup>+</sup>**

Images: © discovering hands<sup>®</sup> Allemagne